

## Fauna de California

El animal de la foto es el ave estatal de California. Prefieren vivir en praderas donde comen semillas de pastos e insectos. Descifra las letras para descubrir el nombre del animal y colorea el dibujo.

o r d z o c n i

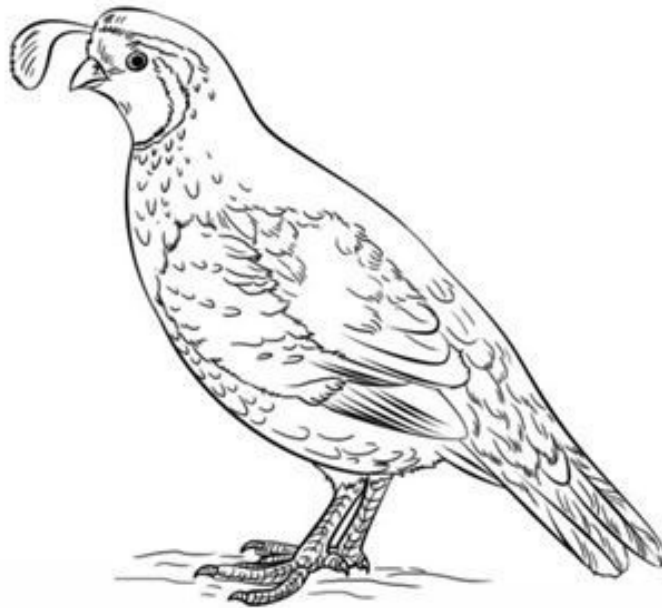

C

## California Wildlife

El animal de la foto es un reptil. Se alimenta de roedores y es un depredador importante en su hábitat. Cuando se sienten amenazados emiten un sonido parecido al de un toro. Descifra las letras para descubrir el nombre del animal y colorea el dibujo.

e i n t e s r e p  
o t o r

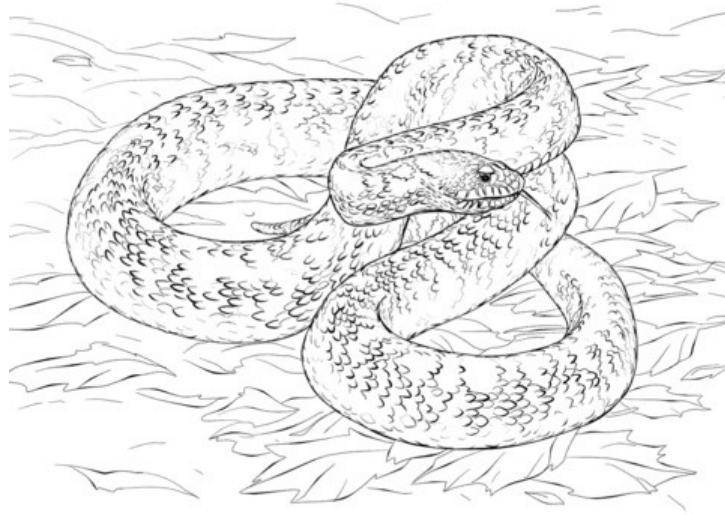

S

T