

Aventuras Marinas

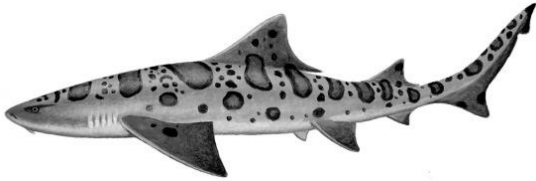

¿Quién se come a quién?

Muchos animales marinos pueden ser tanto depredadores (cazan para alimentarse) como presas (son cazados para alimentarse). ¡Dibuja líneas para conectar cada depredador marino de la izquierda con la presa que comen de la derecha! Luego, debajo del animal, describe qué adaptación (parte del cuerpo o comportamiento especializado) podría ayudarlos a atrapar o comer esa presa.



Tiburón leopardo

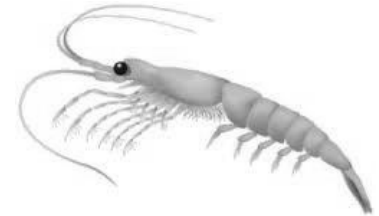

Kril



Estrella de mar

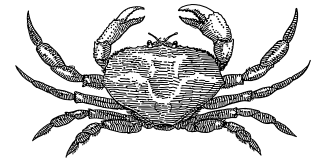

Cangrejo



Ballena gris



Anchoa



Pelícano café

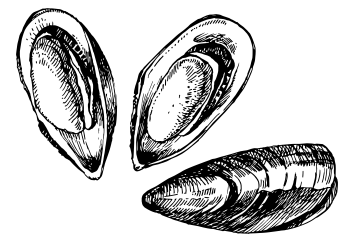

Mejillones

Aventuras Marinas



¿Quién se come a quién?

Muchos animales marinos pueden ser tanto depredadores (cazan para alimentarse) como presas (son cazados para alimentarse). ¡Dibuja líneas para conectar cada depredador marino de la izquierda con la presa que comen de la derecha! Luego, debajo del animal, describe qué adaptación (parte del cuerpo o comportamiento especializado) podría ayudarlos a atrapar o comer esa presa.

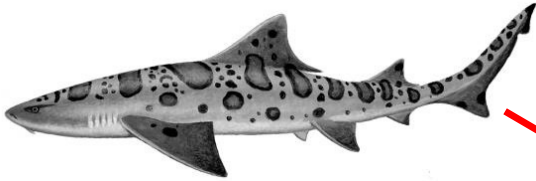

Tiburón leopardo

Una boca en la parte inferior de su cabeza.



Estrella de mar

Sacando el estómago al exterior de su cuerpo.



Ballena gris

Barbas para filtrar pequeños animales del agua.



Pelícano café

Una bolsa grande en el pico y el cuello para recoger comida.

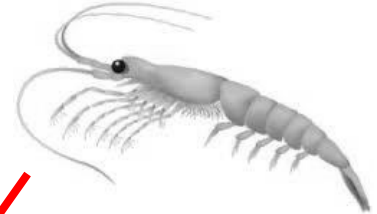

Kril

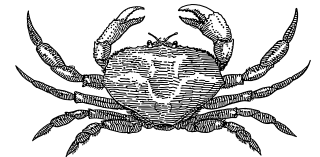

Cangrejo



Anchoa

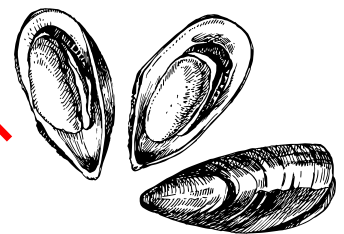

Mejillones